#49149, Izdavanje - Stan, Beograd, ŠUMICE

TIP OBJEKTA	POVRŠINA	CENA	USELJIVOST
STAMBENA ZGRADA	64 m²	1,000€	SLOBODAN

SPAVAĆIH SOBA	DNEVNIH SOBA	SPRAT
2	1	6

NAMEŠTE	CENTRAL	DA	1	1	1	0	DA	NE	1	NE

Atraktivan stan u novijij zgradi u Šumicama. Nedaleko od šoping centra, sportskog centra i linija gradskog saobraćaja odake se do centra grada stiže za svega 15 minuta. Stan je smešten na šestom spratu i sastoji se od dnevne sobe, moderne trpezarije sa kuhinjom, dve spavaće sobe, kupatila, toaleta i terase. Kompletno opremljen novim, modernim nameštajem. Stan poseduje pripadajuće parking mesto u garaži zgrade uz doplatu.

Takovska 45, 11000 Beograd
Srbija

Tel: 011 329 3161
Mob: 060 329 3161

www.eurorent.rs
desk@eurorent.rs

Reg. br. 301
Sva prava zadržana.

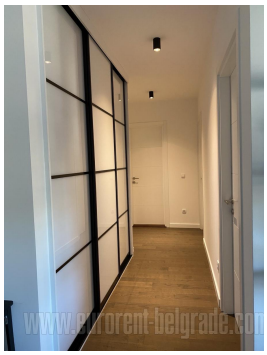

Sva prava zadržana.