

#49852, Izdavanje - Stan, Beograd, BANOVO BRDO

TIP OBJEKTA	POVRŠINA	CENA	USELJIVOST
STAMBENA ZGRADA	135 m²	1,650€	SLOBODAN

SPAVAĆIH SOBA	DNEVNIH SOBA	SPRAT
3	1	1

POLUNAM	NEZAVIS	DA	1	1	5	1	DA	NE	NE	1

Stan je smešten na savršenoj lokaciji, neposredno uz šumu na Banovom brdu. Na 5 minuta hoda nalazi se osnovna škola kao i privatna internacionalna škola. Nalazi se na prvom spratu u vertikali porodične gradnje i sam je na spratu. Vrlo komforan i udoban prostor sa tri spavaće sobe i kupatilom u odvojenom spavaćem bloku, kao i velikim dnevnim boravkom u celini sa kuhinjom i trpezarijom, koji izlazi na veliku natkrivenu terasu. Svaka od spavaćih soba kao i kuhinja, imaju sopstvene male terase. Ispred zgrade je velika zelena površina koja obezbeđuje sjajan pogled iz te polovine stana. Dve sobe su opremljene plakarima i krevetima dok je treća prazna. Kuhinja je kompletno opremljena, dok u dnevnom boravku nedostaje samo garnitura za sedenje. Parking mesto je obezbeđeno. Prostor je lep, udoban i kvalitetan, pogodan za porodicu.

Takovska 45, 11000 Beograd
Srbija

Tel: 011 329 3161
Mob: 060 329 3161

www.eurorent.rs
desk@eurorent.rs

Reg. br. 301
Sva prava zadržana.


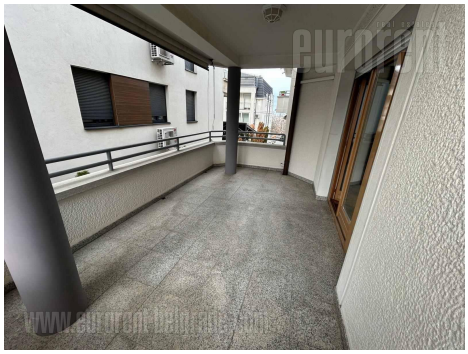
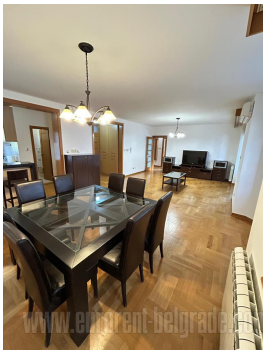

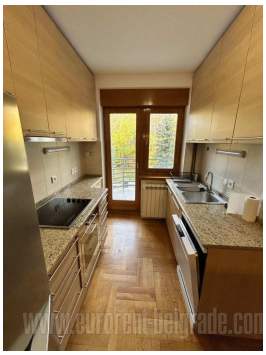
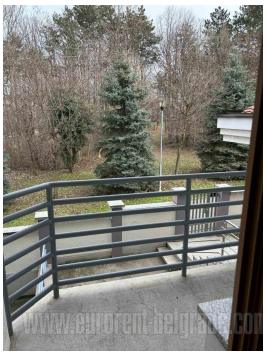




Takovska 45, 11000 Beograd
Srbija

Tel: 011 329 3161
Mob: 060 329 3161

www.eurorent.rs
desk@eurorent.rs

Reg. br. 301
Sva prava zadržana.