

#50697, Izdavanje - Stan, Beograd, ČUKARIČKA PADINA

TIP OBJEKTA	POVRŠINA	CENA	USELJIVOST
STAMBENA ZGRADA	82 m²	950€	SLOBODAN

SPAVAĆIH SOBA	DNEVNIH SOBA	SPRAT
2	1	1

PRAZAN	GREJ_P	DA	1	1	1	0	DA	NE	1	NE

Nov trosoban stan u kompleksu Victory Gardens na Čukarici, nedaleko od Ade, useljiv od 15. Septembra. Potpuno nov i potpuno prazan stan izdaje se na duže vreme ozbiljnim zakupcima. Stan je na prvom spratu, dve spavaće sobe, dnevna sa trpezarijom i kuhinjom, Toalet, kupatilo, ostava za pranje i sušenje veša, kao i velika terasa/lođa celom dužinom stana. Komforan stan, izdaje se potpuno prazan za život ili poslovni prostor. Kompleks pokriven video obezbeđenjem. Garažno mesto, najveće u kompleksu 20.5m² (i za najveća vozila) sa elektro punjačem, posebno se doplaćuje.

Takovska 45, 11000 Beograd
Srbija

Tel: 011 329 3161
Mob: 060 329 3161

www.eurorent.rs
desk@eurorent.rs

Reg. br. 301
Sva prava zadržana.



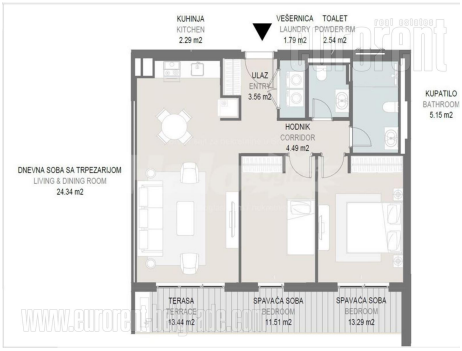

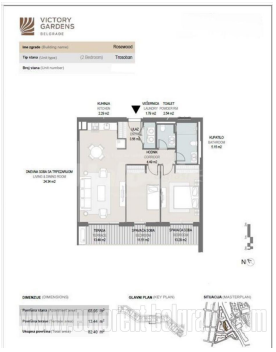

1. HIPPODROME
2. BANOVO BRDO PARK – 10 MIN
3. ADA BRIDGE – 7 MIN
4. ADA CIGANLIJA – 5 MIN
5. METRO STATION – 2 MIN
6. KOSUTNJAK – 5MIN
7. EXIT FROM THE CITY – 2MIN
8. SVETA PETKA CHURCH – 1 MIN
9. POST OFFICE – 10 MIN



Takovska 45, 11000 Beograd
Srbija

Tel: 011 329 3161
Mob: 060 329 3161

www.eurorent.rs
desk@eurorent.rs

Reg. br. 301
Sva prava zadržana.